



Fundado por
Juan José García Ríos

Hogar CREA, Inc. Oficina Central

1149, Carr 848 Trujillo Alto, P.R. 00976-3280
Tel: 787-761-0715 • Fax: 787-748-5488
hogarcrea.pr@gmail.com
hogar-crea.org

9 de agosto 2022

Sra. Argie Díaz González
Directora Ejecutiva
Programa ESG

Sra. Díaz González

Saludos Cordiales de Hogar CREA, Inc.

Por este medio les comunicamos que, del presupuesto asignado para los fondos ESG-CARE para los Proyectos de mujeres sin hogar ubicados en Ciudad Modelo, San Juan y damas en Trujillo Alto, se pudo adquirir un vehículo para cada Proyecto que ha sido muy necesarios para atender sus salidas tanto personales como citas médicas. Se incluye los retratos de ambos vehículos.

Además, se invirtió en más alimentos, artículos de higiene, suministros, limpieza, materiales desechables y material del COVID-19. También, por Planta física en Ciudad Modelo se hicieron arreglos en el cuarto de baño, se instaló un aire acondicionado y bajo equipo y mobiliario se compraron gavetero, microonda y cafetera. En el Proyecto de Trujillo Alto por equipo y mobiliario se compro estufa, gabinetes de cocina mattress y puerta de los cuartos.

Gracias de parte de las damas de los Proyectos por tomarlas en consideración y de Hogar CREA, Inc.

Cordialmente,

Héctor L. Figueroa Rodríguez
Director Ejecutivo / Presidente
/nmg



PROYECTO CIUDAD MODELO



COMUNIDAD DE LA FAMILIA

HOGAR CREA, INC.
COMUNIDAD DE INICIATIVAS SOCIALES Y EMPRESARIALES

NEOPHIC



SI ESTE VEHICULO
ES CONDUCIDO
NEGLIGENTEMENTE
FAVOR DE LLAMAR
AL TELEFONO
787-761-0715

PUERTO RICO
JUM 341
ISLA DEL ENCANTO

TRANSIT
CONNECT



LWB

XLT
FLEX FUEL

AUTOS VEGA

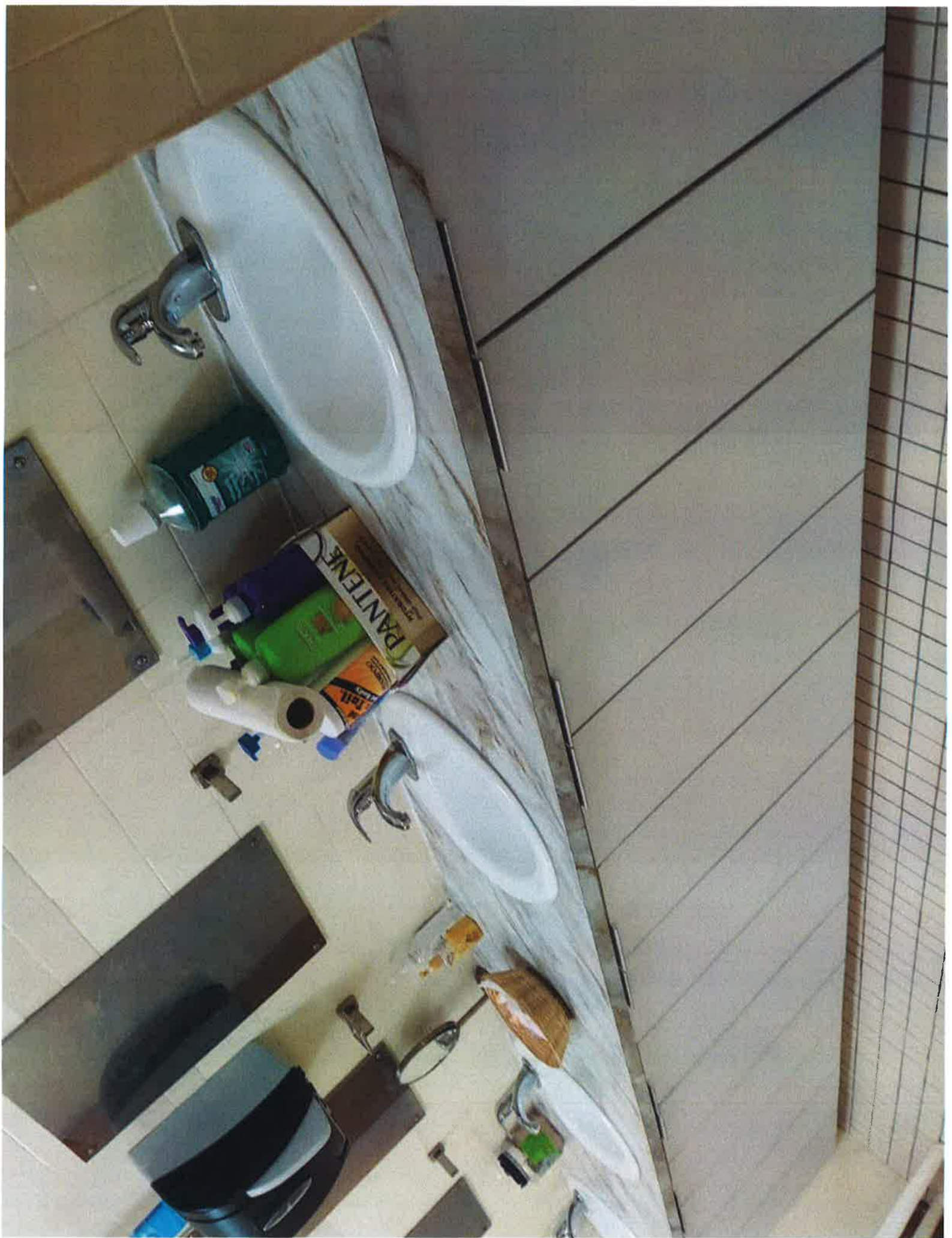

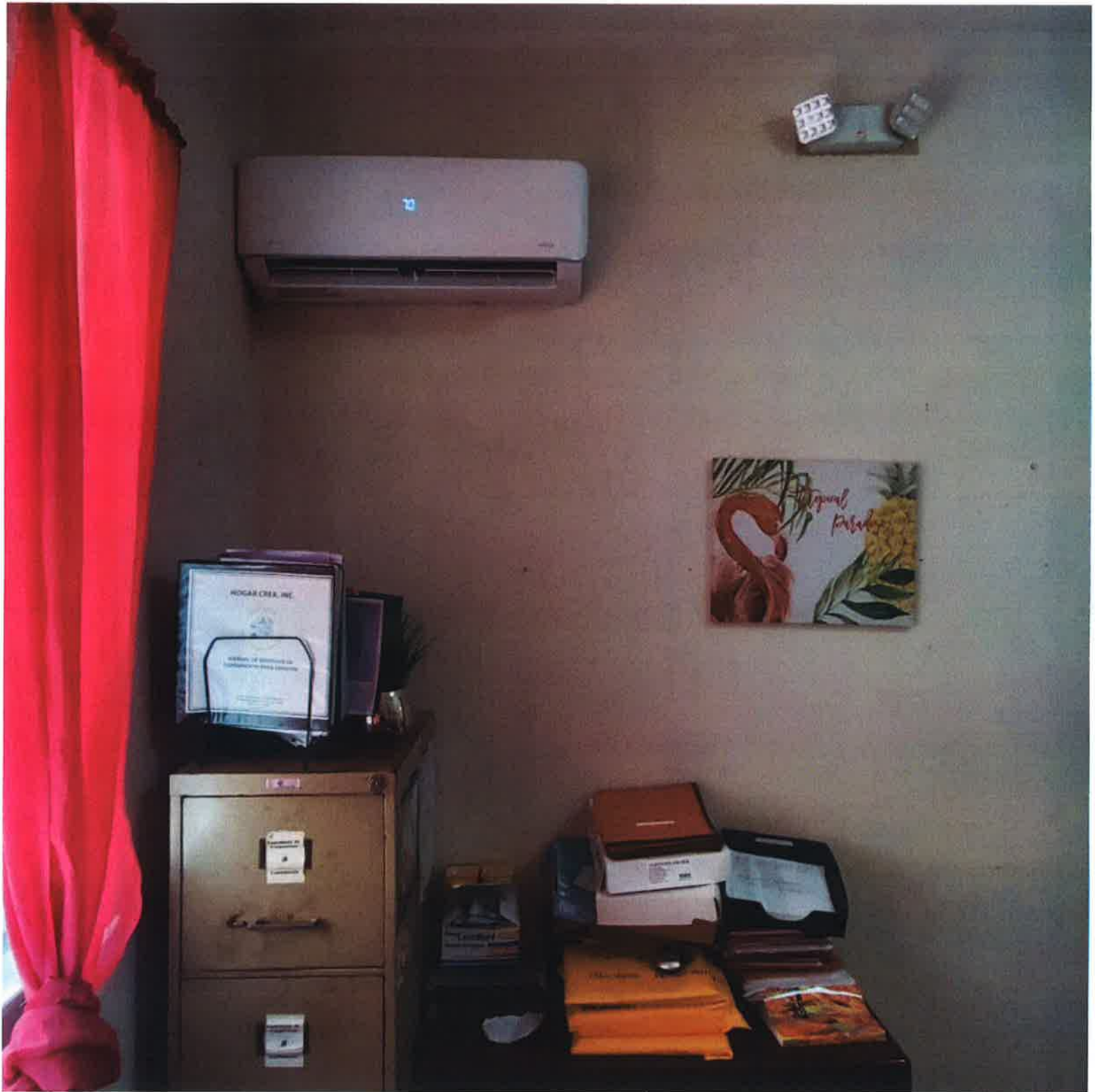

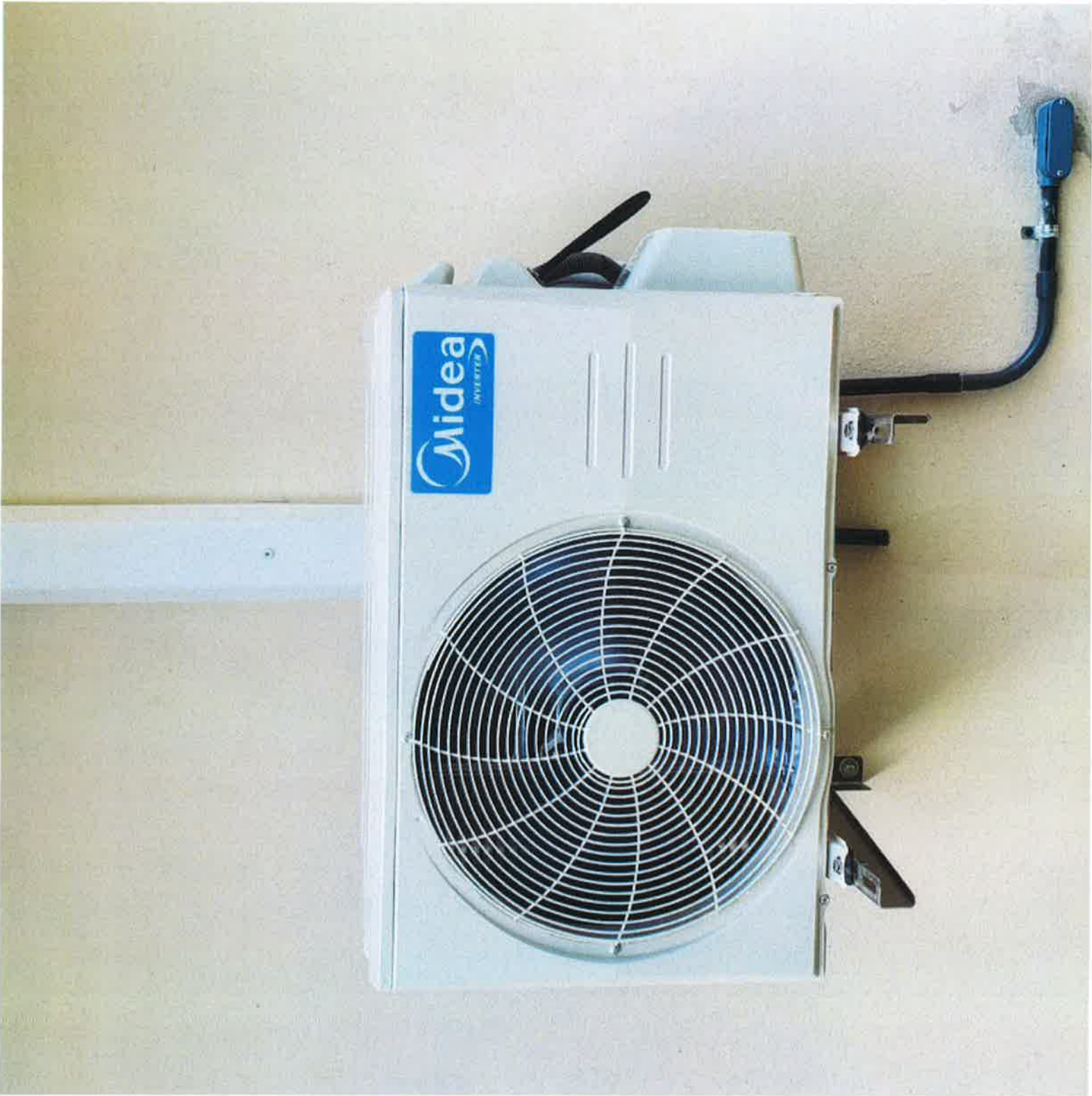





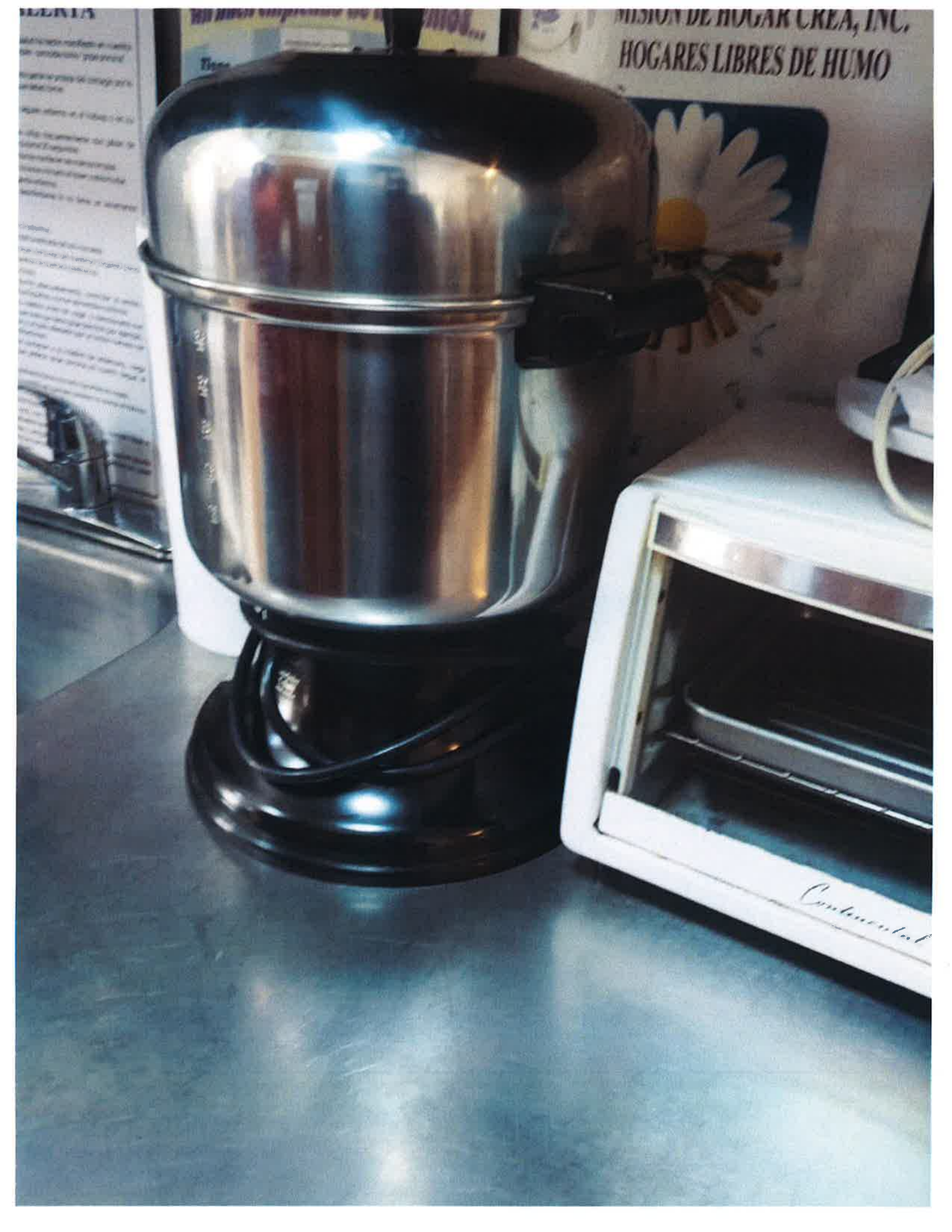

RELEVIA

El producto obtenido en el
proceso de elaboración es
estable y puede ser utilizado en la
alimentación.
Este producto es apto para el consumo
de personas con problemas de salud.
Este producto es apto para el consumo
de personas con problemas de salud.
Este producto es apto para el consumo
de personas con problemas de salud.

El mundo siempre lo ha
querido...

MISION DE HOGAR CREA, INC.
HOGARES LIBRES DE HUMO

Continental



**PROYECTO DAMAS TRUJILLO
ALTO**





TRANSIT 350

SI ESTE VEHICULO
ES CONDUCIDO
NEGLIGENTEMENTE
FAVOR DE LLAMAR
AL TELEFONO
787-761-0715

PUERTO RICO
6699
ESTADO LIBRE ASOCIADO DE PUERTO RICO

E CICLOS DONESTRARI











